



INSTITUTO DE  
INFORMACIÓN  
ESTADÍSTICA Y  
GEOGRÁFICA

# **PAT 2017**

---

## **Sesiones de los subcomités 2017**



## SUBCOMITÉ DE GEOGRAFÍA Y MEDIO AMBIENTE

|   |         |   |     |     |     |      |     |     |     |      |     |
|---|---------|---|-----|-----|-----|------|-----|-----|-----|------|-----|
| Código  |         | I.1.2.1.3   |     |     |     |      |     |     |     |      |     |
| Nombre de la Actividad Específica   |         | Sesiones de trabajo del Subcomité de Información de Geografía y Medio Ambiente  |     |     |     |      |     |     |     |      |     |
| Descripción   |         | Realizar reuniones para atender las actividades del Subcomité de Información de Geografía y Medio Ambiente y los grupos de trabajo se integren en el transcurso del 2017 a propuesta de las dependencias que forman el CEIEG. |     |     |     |      |     |     |     |      |     |
| Fecha   | Inicio  | 01 de marzo   |     |     |     |      |     |     |     |      |     |
|   | Término | 17 de noviembre   |     |     |     |      |     |     |     |      |     |
| Entregable (s)  |         |   |     |     |     |      |     |     |     | Meta |     |
| Minuta de trabajo con acuerdos derivados de la reunión.   |         |   |     |     |     |      |     |     |     | 3    |     |
| Programación mensual (Porcentaje)   |         |   |     |     |     |      |     |     |     |      |     |
| ene   | feb     | mar   | abr | may | jun | jul  | ago | sep | oct | nov  | dic |
|   |         | 33.3  |     |     |     | 33.3 |     |     |     | 33.4 |     |
| Responsable de la actividad específica:   |         |   |     |     |     |      |     |     |     |      |     |
| Instituto de Información Estadística y Geográfica (IIEG), Coordinación Estatal del INEGI y dependencias integradas en el Subcomité y los grupos de trabajo. |         |   |     |     |     |      |     |     |     |      |     |

## SUBCOMITÉ DE GEOGRAFÍA Y MEDIO AMBIENTE

|  |         |  |     |     |     |     |     |     |     |      |     |
|--|---------|--|-----|-----|-----|-----|-----|-----|-----|------|-----|
| Código   |         | III.7.1.8.1  |     |     |     |     |     |     |     |      |     |
| Nombre de la Actividad Específica  |         | Fortalecer la oferta de información sobre accidentes de tránsito a través de la integración de datos georreferenciados actualizados.   |     |     |     |     |     |     |     |      |     |
| Descripción  |         | Publicación de información georreferenciada sobre siniestralidad derivada de accidentes de tránsito en el Mapa General de Jalisco a partir de la homologación de bases de datos de los periodos 2014, 2015 y 2016. |     |     |     |     |     |     |     |      |     |
| Fecha  | Inicio  | 06 de marzo  |     |     |     |     |     |     |     |      |     |
|  | Término | 30 de noviembre  |     |     |     |     |     |     |     |      |     |
| Entregable (s)   |         |  |     |     |     |     |     |     |     | Meta |     |
| Documento con la descripción del proyecto desarrollado.  |         |  |     |     |     |     |     |     |     | 1    |     |
| Programación mensual (Porcentaje)  |         |  |     |     |     |     |     |     |     |      |     |
| ene  | feb     | mar  | abr | may | jun | jul | ago | sep | oct | nov  | dic |
|  |         | 25   |     |     | 25  |     |     | 25  |     | 25   |     |
| Responsable de la actividad específica:  |         |  |     |     |     |     |     |     |     |      |     |
| Instituto de Información Estadística y Geográfica (IIEG), Secretaría de Movilidad del Estado de Jalisco y Coordinación Estatal del INEGI |         |  |     |     |     |     |     |     |     |      |     |

## SUBCOMITÉ DE GEOGRAFÍA Y MEDIO AMBIENTE

|   |         |  |     |     |     |     |     |     |     |      |     |
|---|---------|--|-----|-----|-----|-----|-----|-----|-----|------|-----|
| Código  |         | III.7.1.8.10   |     |     |     |     |     |     |     |      |     |
| Nombre de la Actividad Específica   |         | Integrar al Mapa General de Jalisco la información georreferenciada de Junta Intermunicipal de Medio Ambiente Altos Sur (JIAS)   |     |     |     |     |     |     |     |      |     |
| Descripción   |         | Aprovechar los recursos tecnológicos que ofrece la plataforma del Mapa General de Jalisco que administra el Instituto de Información Estadística y Geográfica para fortalecer el uso, consulta y difusión de la información de la Junta Intermunicipal de Medio Ambiente Altos Sur (JIAS). |     |     |     |     |     |     |     |      |     |
| Fecha   | Inicio  | 06 de febrero  |     |     |     |     |     |     |     |      |     |
|   | Término | 29 septiembre  |     |     |     |     |     |     |     |      |     |
| Entregable (s)  |         |  |     |     |     |     |     |     |     | Meta |     |
| Publicación en Mapa General de Jalisco en línea de información de la JIAS.  |         |  |     |     |     |     |     |     |     | 1    |     |
| Programación mensual (Porcentaje)   |         |  |     |     |     |     |     |     |     |      |     |
| ene   | feb     | mar  | abr | may | jun | jul | ago | sep | oct | nov  | dic |
|   | 25      |  | 25  |     | 30  |     |     | 20  |     |      |     |
| Responsable de la actividad específica:   |         |  |     |     |     |     |     |     |     |      |     |
| Junta Intermunicipal de Medio Ambiente Altos Sur, Instituto de Información Estadística y Geográfica y Coordinación Estatal del INEGI. |         |  |     |     |     |     |     |     |     |      |     |

## SUBCOMITÉ DE GEOGRAFÍA Y MEDIO AMBIENTE

|  |         |  |     |     |     |     |     |     |     |      |     |
|--|---------|--|-----|-----|-----|-----|-----|-----|-----|------|-----|
| Código   |         | III.7.1.8.11   |     |     |     |     |     |     |     |      |     |
| Nombre de la Actividad Específica  |         | Generación de información vectorial a partir del "Diagnóstico de Sanidad Forestal Altos Sur" para su integración a la plataforma Mapa General de Jalisco.  |     |     |     |     |     |     |     |      |     |
| Descripción  |         | Realizar los trabajos técnicos necesarios para generar archivos vectoriales a partir del imágenes fotográficas disponibles en el "Diagnóstico de Sanidad Forestal Altos Sur" con el objeto de disponer de archivos vectoriales utilizables en plataformas de información georreferenciada como el Mapa General de Jalisco. |     |     |     |     |     |     |     |      |     |
| Fecha  | Inicio  | 13 de marzo  |     |     |     |     |     |     |     |      |     |
|  | Término | 31 de mayo   |     |     |     |     |     |     |     |      |     |
| Entregable (s)   |         |  |     |     |     |     |     |     |     | Meta |     |
| Conjunto de datos vectoriales  |         |  |     |     |     |     |     |     |     | 1    |     |
| Programación mensual (Porcentaje)  |         |  |     |     |     |     |     |     |     |      |     |
| ene  | feb     | mar  | abr | may | jun | jul | ago | sep | oct | nov  | dic |
|  |         | 30   |     | 70  |     |     |     |     |     |      |     |
| Responsable de la actividad específica:  |         |  |     |     |     |     |     |     |     |      |     |
| Junta Intermunicipal de Medio Ambiente Altos Sur (JIAS), Fideicomiso del Programa de Desarrollo Forestal del Estado (FIPRODEFO), Coordinación Estatal del INEGI, Instituto de Información Estadística y Geográfica (IIEG). |         |  |     |     |     |     |     |     |     |      |     |

## SUBCOMITÉ DE GEOGRAFÍA Y MEDIO AMBIENTE

|  |                |  |     |     |     |     |     |     |     |             |     |
|--|----------------|--|-----|-----|-----|-----|-----|-----|-----|-------------|-----|
| <b>Código</b>  |                | III.7.1.8.12   |     |     |     |     |     |     |     |             |     |
| <b>Nombre de la Actividad Específica</b>   |                | Factibilidad de delimitación de áreas naturales protegidas en la región Altos Sur de Jalisco.  |     |     |     |     |     |     |     |             |     |
| <b>Descripción</b>   |                | Realizar un análisis de la información geográfica disponible para determinar la factibilidad de desarrollar técnicos orientados a identificar y delimitar las áreas naturales protegidas en la región Altos Sur de Jalisco |     |     |     |     |     |     |     |             |     |
| <b>Fecha</b>   | <b>Inicio</b>  | 06 de febrero  |     |     |     |     |     |     |     |             |     |
|  | <b>Término</b> | 30 de junio  |     |     |     |     |     |     |     |             |     |
| <b>Entregable (s)</b>  |                |  |     |     |     |     |     |     |     | <b>Meta</b> |     |
| Documento ejecutivo con informe sobre factibilidad.  |                |  |     |     |     |     |     |     |     | 1           |     |
| <b>Programación mensual (Porcentaje)</b>   |                |  |     |     |     |     |     |     |     |             |     |
| ene  | feb            | mar  | abr | may | jun | jul | ago | sep | oct | nov         | dic |
|  | 20             |  | 40  |     | 40  |     |     |     |     |             |     |
| <b>Responsable de la actividad específica:</b>   |                |  |     |     |     |     |     |     |     |             |     |
| Junta Intermunicipal de Medio Ambiente Altos Sur, Instituto de Información Estadística y Geográfica (IIEG), Coordinación Estatal del INEGI y Secretaría de Medio Ambiente y Desarrollo Territorial (SEMADET) |                |  |     |     |     |     |     |     |     |             |     |

## SUBCOMITÉ DE GEOGRAFÍA Y MEDIO AMBIENTE

|   |         |   |     |     |     |     |     |     |     |      |     |
|---|---------|---|-----|-----|-----|-----|-----|-----|-----|------|-----|
| Código  |         | III.7.1.8.13  |     |     |     |     |     |     |     |      |     |
| Nombre de la Actividad Específica   |         | Integrar al Mapa General de Jalisco la información geográfica de la Junta Intermunicipal de la Costa Sur (JICOSUR)  |     |     |     |     |     |     |     |      |     |
| Descripción   |         | Integrar a la plataforma del Mapa General de Jalisco del Instituto de Información Estadística y Geográfica datos georreferenciados relativos a residuos, deforestación, incendios forestales y otra seleccionada por la JICOSUR para su libre consulta y fortalecer la transparencia. |     |     |     |     |     |     |     |      |     |
| Fecha   | Inicio  | 01 de marzo   |     |     |     |     |     |     |     |      |     |
|   | Término | 28 de julio   |     |     |     |     |     |     |     |      |     |
| Entregable (s)  |         |   |     |     |     |     |     |     |     | Meta |     |
| Publicación en Mapa General de Jalisco en línea de información de la JICOSUR.   |         |   |     |     |     |     |     |     |     | 1    |     |
| Programación mensual (Porcentaje)   |         |   |     |     |     |     |     |     |     |      |     |
| ene   | feb     | mar   | abr | may | jun | jul | ago | sep | oct | nov  | dic |
|   |         | 30  |     | 30  |     | 40  |     |     |     |      |     |
| Responsable de la actividad específica:   |         |   |     |     |     |     |     |     |     |      |     |
| Junta Intermunicipal de la Costa Sur (JICOSUR), Instituto de Información Estadística y Geográfica (IIEG) y Coordinación Estatal del INEGI |         |   |     |     |     |     |     |     |     |      |     |



## SUBCOMITÉ INFORMACIÓN ECONÓMICA

|   |         |   |     |     |     |      |     |     |     |      |     |
|---|---------|---|-----|-----|-----|------|-----|-----|-----|------|-----|
| Código  |         | I.1.2.1.1   |     |     |     |      |     |     |     |      |     |
| Nombre de la Actividad Específica   |         | Sesiones de trabajo del Subcomité de Información Económica  |     |     |     |      |     |     |     |      |     |
| Descripción   |         | Realizar reuniones para atender las actividades del Subcomité de Información Económica y los grupos de trabajo se integren en el transcurso del 2017 a propuesta de las dependencias que forman el CEIEG. |     |     |     |      |     |     |     |      |     |
| Fecha   | Inicio  | 01 de marzo   |     |     |     |      |     |     |     |      |     |
|   | Término | 17 de noviembre   |     |     |     |      |     |     |     |      |     |
| Entregable (s)  |         |   |     |     |     |      |     |     |     | Meta |     |
| Minuta de trabajo con acuerdos derivados de la reunión.   |         |   |     |     |     |      |     |     |     | 3    |     |
| Programación mensual (Porcentaje)   |         |   |     |     |     |      |     |     |     |      |     |
| ene   | feb     | mar   | abr | may | jun | jul  | ago | sep | oct | nov  | dic |
|   |         | 33.3  |     |     |     | 33.3 |     |     |     | 33.4 |     |
| Responsable de la actividad específica:   |         |   |     |     |     |      |     |     |     |      |     |
| Instituto de Información Estadística y Geográfica (IIEG), Coordinación Estatal del INEGI y dependencias integradas en el Subcomité y los grupos de trabajo. |         |   |     |     |     |      |     |     |     |      |     |

## SUBCOMITÉ INFORMACIÓN ECONÓMICA

|  |                |  |     |     |     |     |     |     |     |             |     |
|--|----------------|--|-----|-----|-----|-----|-----|-----|-----|-------------|-----|
| <b>Código</b>  |                | I.2.1.1.2  |     |     |     |     |     |     |     |             |     |
| <b>Nombre de la Actividad Específica</b>   |                | Coformar el grupo de trabajo de información de Clúster dentro del subcomité de información económica   |     |     |     |     |     |     |     |             |     |
| <b>Descripción</b>   |                | Conformar los Grupos de Trabajo para atender las necesidades del Plan Estatal de Desarrollo y de las Unidades del Estado que integran el CEIEG, en materia de información económica. |     |     |     |     |     |     |     |             |     |
| <b>Fecha</b>   | <b>Inicio</b>  | 01 mayo  |     |     |     |     |     |     |     |             |     |
|  | <b>Término</b> | 29 septiembre  |     |     |     |     |     |     |     |             |     |
| <b>Entregable (s)</b>  |                |  |     |     |     |     |     |     |     | <b>Meta</b> |     |
| Documento Conceptualización de los 10 sectores estratégicos de Jalisco                                 |                |  |     |     |     |     |     |     |     | 1           |     |
| Documento minutas de Reuniones de Trabajo con firmas autografadas.                                     |                |  |     |     |     |     |     |     |     | 2           |     |
| <b>Programación mensual (Porcentaje)</b>   |                |  |     |     |     |     |     |     |     |             |     |
| ene  | feb            | mar  | abr | may | jun | jul | ago | sep | oct | nov         | dic |
|  |                |  |     | 50  |     |     |     | 50  |     |             |     |
| <b>Responsable de la actividad específica:</b>   |                |  |     |     |     |     |     |     |     |             |     |
| Coordinador del Subcomité de Información Económica del IIEG; Suplente del Secretario Técnico del CEIEG |                |  |     |     |     |     |     |     |     |             |     |

## SUBCOMITÉ INFORMACIÓN SOCIODEMOGRÁFICA

|   |         |  |     |     |     |      |     |     |     |      |     |
|---|---------|--|-----|-----|-----|------|-----|-----|-----|------|-----|
| Código  |         | I.1.2.1.2  |     |     |     |      |     |     |     |      |     |
| Nombre de la Actividad Específica   |         | Sesiones de trabajo del Subcomité de Información Sociodemográfica  |     |     |     |      |     |     |     |      |     |
| Descripción   |         | Realizar reuniones para atender las actividades del Subcomité de Información Sociodemográfica y los grupos de trabajo se integren en el transcurso del 2017 a propuesta de las dependencias que forman el CEIEG. |     |     |     |      |     |     |     |      |     |
| Fecha   | Inicio  | 01 de marzo  |     |     |     |      |     |     |     |      |     |
|   | Término | 17 de noviembre  |     |     |     |      |     |     |     |      |     |
| Entregable (s)  |         |  |     |     |     |      |     |     |     | Meta |     |
| Minuta de trabajo con acuerdos derivados de la reunión.   |         |  |     |     |     |      |     |     |     | 3    |     |
| Programación mensual (Porcentaje)   |         |  |     |     |     |      |     |     |     |      |     |
| ene   | feb     | mar  | abr | may | jun | jul  | ago | sep | oct | nov  | dic |
|   |         | 33.3   |     |     |     | 33.3 |     |     |     | 33.4 |     |
| Responsable de la actividad específica:   |         |  |     |     |     |      |     |     |     |      |     |
| Instituto de Información Estadística y Geográfica (IIEG), Coordinación Estatal del INEGI y dependencias integradas en el Subcomité y los grupos de trabajo. |         |  |     |     |     |      |     |     |     |      |     |

## SUBCOMITÉ INFORMACIÓN SOCIODEMOGRÁFICA

|  |         |   |     |     |     |     |     |     |     |      |     |
|--|---------|---|-----|-----|-----|-----|-----|-----|-----|------|-----|
| Código   |         | III.7.1.8.14  |     |     |     |     |     |     |     |      |     |
| Nombre de la Actividad Específica  |         | Integrar información georreferenciada a la plataforma de Mapa Digital de México versión escritorio relativa a la población indígena de la entidad.  |     |     |     |     |     |     |     |      |     |
| Descripción  |         | Desarrollar y actualizar una plataforma de información georreferenciada, para la consulta y análisis de la situación de la niñez radicada en comunidades indígenas en el estado de Jalisco. |     |     |     |     |     |     |     |      |     |
| Fecha  | Inicio  | 13 de marzo   |     |     |     |     |     |     |     |      |     |
|  | Término | 28 de julio   |     |     |     |     |     |     |     |      |     |
| Entregable (s)   |         |   |     |     |     |     |     |     |     | Meta |     |
| Documento con la descripción del proyecto desarrollado.  |         |   |     |     |     |     |     |     |     | 1    |     |
| Programación mensual (Porcentaje)  |         |   |     |     |     |     |     |     |     |      |     |
| ene  | feb     | mar   | abr | may | jun | jul | ago | sep | oct | nov  | dic |
|  |         | 70  |     | 10  | 10  | 10  |     |     |     |      |     |
| Responsable de la actividad específica:  |         |   |     |     |     |     |     |     |     |      |     |
| Secretaría Ejecutiva del Sistema de Protección Integral de Niñas, Niños y Adolescentes del estado de Jalisco (SIPINNA Jalisco) y Coordinación Estatal del INEGI. |         |   |     |     |     |     |     |     |     |      |     |

## SUBCOMITÉ GOBIERNO, SEGURIDAD Y JUSTICIA

|   |         |  |     |     |     |      |     |     |     |      |     |
|---|---------|--|-----|-----|-----|------|-----|-----|-----|------|-----|
| Código  |         | I.1.2.1.4  |     |     |     |      |     |     |     |      |     |
| Nombre de la Actividad Específica   |         | Sesiones de trabajo del Subcomité de Información de Gobierno, Seguridad y Justicia.  |     |     |     |      |     |     |     |      |     |
| Descripción   |         | Realizar reuniones para atender las actividades del Subcomité de Gobierno, Seguridad y Justicia y los grupos de trabajo se integren en el transcurso del 2017 a propuesta de las dependencias que forman el CEIEG. |     |     |     |      |     |     |     |      |     |
| Fecha   | Inicio  | 01 de marzo  |     |     |     |      |     |     |     |      |     |
|   | Término | 17 de noviembre  |     |     |     |      |     |     |     |      |     |
| Entregable (s)  |         |  |     |     |     |      |     |     |     | Meta |     |
| Minuta de trabajo con acuerdos derivados de la reunión.   |         |  |     |     |     |      |     |     |     | 3    |     |
| Programación mensual (Porcentaje)   |         |  |     |     |     |      |     |     |     |      |     |
| ene   | feb     | mar  | abr | may | jun | jul  | ago | sep | oct | nov  | dic |
|   |         | 33.3   |     |     |     | 33.3 |     |     |     | 33.4 |     |
| Responsable de la actividad específica:   |         |  |     |     |     |      |     |     |     |      |     |
| Instituto de Información Estadística y Geográfica (IIEG), Coordinación Estatal del INEGI y dependencias integradas en el Subcomité y los grupos de trabajo. |         |  |     |     |     |      |     |     |     |      |     |

## PROYECTOS BANCO MUNDIAL

|   |         |  |     |     |     |     |     |     |     |      |     |
|---|---------|--|-----|-----|-----|-----|-----|-----|-----|------|-----|
| Código  |         | III.8.1.2.1, III.8.1.2.2, III.8.1.2.3*   |     |     |     |     |     |     |     |      |     |
| Nombre de la Actividad Específica   |         | Instrumentación de la Estrategia de Desarrollo Estadístico del Estado de Jalisco   |     |     |     |     |     |     |     |      |     |
| Descripción   |         | Dar seguimiento a los procesos de evaluación, documentación, monitoreo, mejora y difusión impulsados a través de los subcomités y fomentar la ejecución de las actividades para el fortalecimiento de las políticas públicas basadas en evidencia. |     |     |     |     |     |     |     |      |     |
| Fecha   | Inicio  | enero 2017   |     |     |     |     |     |     |     |      |     |
|   | Término | diciembre 2017   |     |     |     |     |     |     |     |      |     |
| Entregable (s)  |         |  |     |     |     |     |     |     |     | Meta |     |
| <ul style="list-style-type: none"> <li>Programación por subcomité para instrumentar la Estrategia de Desarrollo Estadístico.</li> <li>Diseño e implementación de sistemas de seguimiento en línea (HECRA/ DDI/Datos abiertos).</li> <li>Capacitación para el seguimiento, mejora de registros administrativos, documentación y datos abiertos.</li> <li>Integración y aprobación del modelo de evaluación de calidad y certificación de Registros Administrativos.</li> <li>Instrumentación de la Estrategia de Diseminación de Datos.</li> </ul> |         |  |     |     |     |     |     |     |     | 4    |     |
| Programación mensual (Porcentaje)   |         |  |     |     |     |     |     |     |     |      |     |
| ene   | feb     | mar  | abr | may | jun | jul | ago | sep | oct | nov  | dic |
| 10  |         | 10   |     |     | 20  |     |     | 30  |     |      | 30  |
| Responsable de la actividad específica:   |         |  |     |     |     |     |     |     |     |      |     |
| Instituto de Información Estadística y Geográfica (IIEG) Coordinación Estatal del INEGI - Banco Mundial   |         |  |     |     |     |     |     |     |     |      |     |

## SESIONES CEIEG 2017

|  |         |  |     |     |     |     |     |     |     |      |     |
|--|---------|--|-----|-----|-----|-----|-----|-----|-----|------|-----|
| Código   |         | I.1.2.1.6  |     |     |     |     |     |     |     |      |     |
| Nombre de la Actividad Específica  |         | Sesiones del Comité Estatal de Información Estadística y Geográfica (CEIEG)  |     |     |     |     |     |     |     |      |     |
| Descripción  |         | Realización de reuniones del CEIEG con el propósito de aprobar programas de trabajo y sus resultados así como presentación de temática relativa al fortalecimiento del Programa Estatal Estadístico y Geográfico y el SNIEG. |     |     |     |     |     |     |     |      |     |
| Fecha  | Inicio  | 06 de junio  |     |     |     |     |     |     |     |      |     |
|  | Término | 08 de diciembre  |     |     |     |     |     |     |     |      |     |
| Entregable (s)   |         |  |     |     |     |     |     |     |     | Meta |     |
| Minuta de trabajo con acuerdos derivados de la reunión.  |         |  |     |     |     |     |     |     |     | 2    |     |
| Programación mensual (Porcentaje)  |         |  |     |     |     |     |     |     |     |      |     |
| ene  | feb     | mar  | abr | may | jun | jul | ago | sep | oct | nov  | dic |
|  |         |  |     |     | 50  |     |     |     |     |      | 50  |
| Responsable de la actividad específica:  |         |  |     |     |     |     |     |     |     |      |     |
| Instituto de Información Estadística y Geográfica (IIEG), Coordinación Estatal del INEGI y dependencias que integran el CEIEG. |         |  |     |     |     |     |     |     |     |      |     |

## PARA TODOS LOS SUBCOMITÉS

|   |         |   |     |     |     |      |     |     |     |      |     |  |
|---|---------|---|-----|-----|-----|------|-----|-----|-----|------|-----|--|
| Código  |         | I.3.1.1.1   |     |     |     |      |     |     |     |      |     |  |
| Nombre de la Actividad Específica                               |         | Integrar información relativa al CEIEG en el sitio web del Instituto Estatal de Información Estadística y Geográfica (IIEG)   |     |     |     |      |     |     |     |      |     |  |
| Descripción   |         | Poner oportunamente a disposición de los integrantes del CEIEG, Subcomités y grupos de trabajo los documentos relativos a convocatorias, minutas, acuerdos, presentaciones y otros productos derivados de sus actividades así como información relativa al SNIEG de aplicación para el CEIEG. |     |     |     |      |     |     |     |      |     |  |
| Fecha   | Inicio  | 01 de marzo   |     |     |     |      |     |     |     |      |     |  |
|   | Término | 17 de noviembre   |     |     |     |      |     |     |     |      |     |  |
| Entregable (s)  |         |   |     |     |     |      |     |     |     | Meta |     |  |
| Correo electrónico con notificación a los integrantes del SIGMA |         |   |     |     |     |      |     |     |     | 3    |     |  |
| Programación mensual (Porcentaje)                               |         |   |     |     |     |      |     |     |     |      |     |  |
| ene   | feb     | mar   | abr | may | jun | jul  | ago | sep | oct | nov  | dic |  |
|   |         | 33.3  |     |     |     | 33.3 |     |     |     | 33.4 |     |  |
| Responsable de la actividad específica:                         |         |   |     |     |     |      |     |     |     |      |     |  |
| Instituto de Información Estadística y Geográfica (IIEG).       |         |   |     |     |     |      |     |     |     |      |     |  |



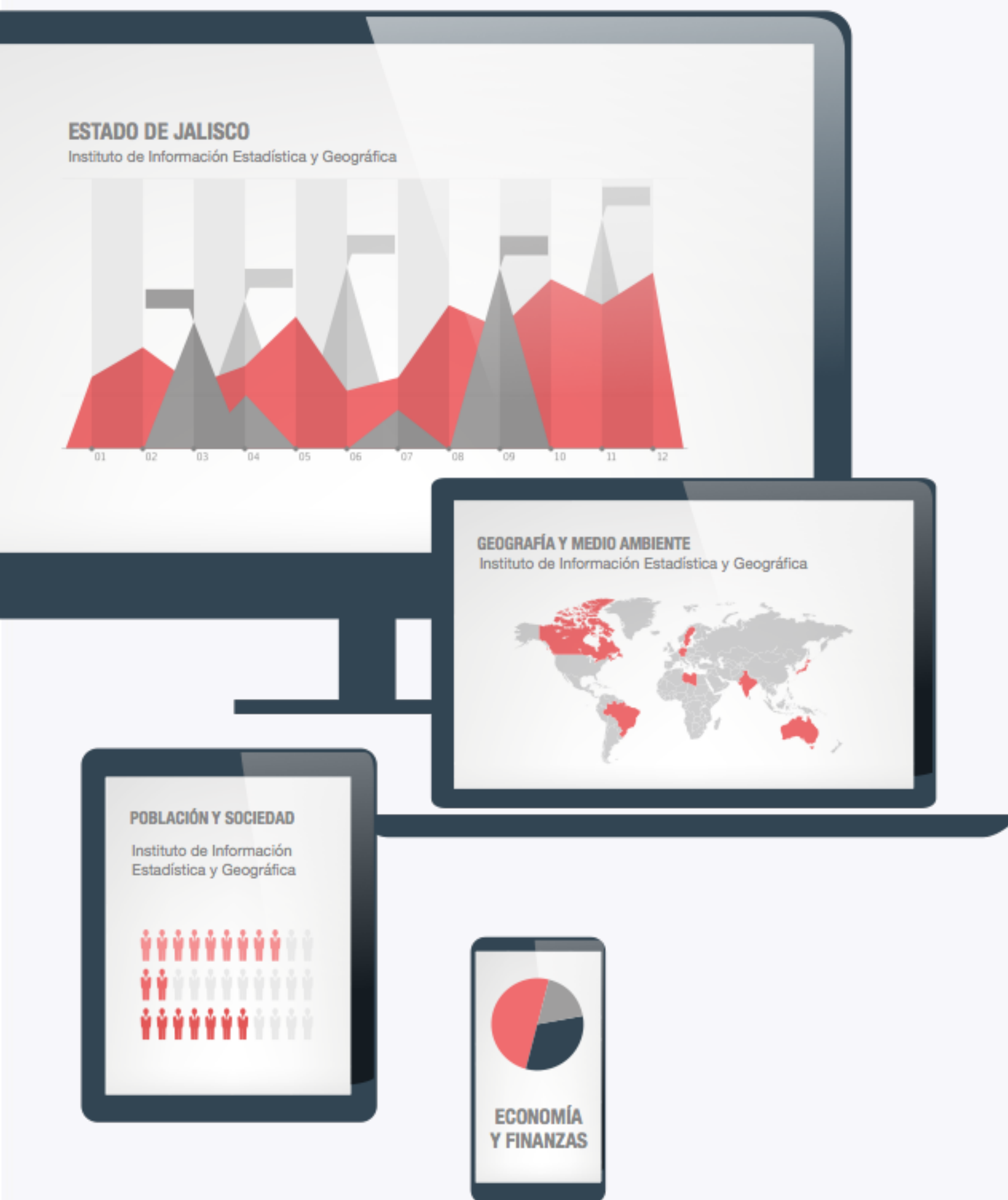

Para conocer más visita nuestro sitio

[www.ieg.gob.mx](http://www.ieg.gob.mx)

**¡ESTAMOS A UN CLIC DE DISTANCIA!**





INSTITUTO DE  
INFORMACIÓN  
ESTADÍSTICA Y  
GEOGRÁFICA